Un violon dans la nuit, la mémoire dans les camps, Didier Daeninckx, Pef. **RPI Vallée de la Ternoise** Mme Hoguet	Épisode n°4

- La neige, elle restait quand même blanche ? 7
Esther remue la tête de droite à gauche. 15
- Non, grise. Elle prenait tout de suite la couleur de la cendre ... 27
- Alexandra se serre contre sa vieille tante sur la balancelle tandis que là-haut, le soleil joue à cache-cache avec les nuages. 48 50
- Tu ne pouvais pas t'échapper? Si j'avais été là, je me serais déguisée en lapin ou en souris et je t'aurais aidée ... 72
Elle l'embrasse sur le front. 77
- Impossible de s'enfuir. Il y avait des gardiens en haut des miradors avec des mitrailleuses, des grillages électrifiés, du fil de fer barbelé, et surtout, nulle part où aller ... 94 106

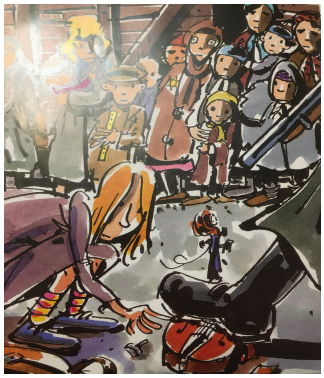

En plus, on ne nous donnait presque rien à manger. Je n'avais plus de force. La seule solution, c'était d'être assez forte dans sa tête pour survivre. Garder l'espoir. Se dire, jour après jour, nuit après nuit, qu'on était un homme, une femme. Pas un animal. Si on acceptait, un seul instant, d'être un numéro, ils avaient gagné, et c'est comme si on était mort.
- C'est drôlement dur ! Comment tu as fait ?
- J'ai joué de la musique.
Alexandra fronce les sourcils.
- Ils t'avaient laissé ton violon ?
- Non, un soldat l'a écrasé sous son talon, dès notre arrivée. J'ai juste réussi à ramasser une des chevilles d'ébène qui servaient à tendre les cordes. Elle est ici, dans un tiroir que je n'ouvre jamais. Mais, tu sais, ce n'est pas nécessaire d'avoir un instrument pour faire de la musique.
- Ah bon?
- Oui, il suffit de s'en inventer un ...
La fillette hausse les épaules.
- Tu as trouvé du bois, de la ficelle et de la colle ?
- Il me fallait d'abord une cachette secrète pour le ranger quand je l'aurais fabriqué ...

	Essai 1	Essai 2	Essai 3	
FLUENCE	J'ai lu..... mots en 30 secondes.	J'ai lu..... mots en 30 secondes.	J'ai lu..... mots en 30 secondes.	

Les déportés sont conduits dans des chambres hermétiques. Un puissant gaz, le Zyklon B, les étouffe en quelques minutes. Une équipe de déportés est chargée de récupérer sur leur cadavre les bijoux, les dents en or et les cheveux pour fabriquer du tissu… avant de les faire disparaître dans des fours crématoires. Dans le seul camp d'Auschwitz, c'est un million de vies que les nazis ont ainsi anéanties. Le mot hébreu shoah *est utilisé pour nommer ce génocide.*

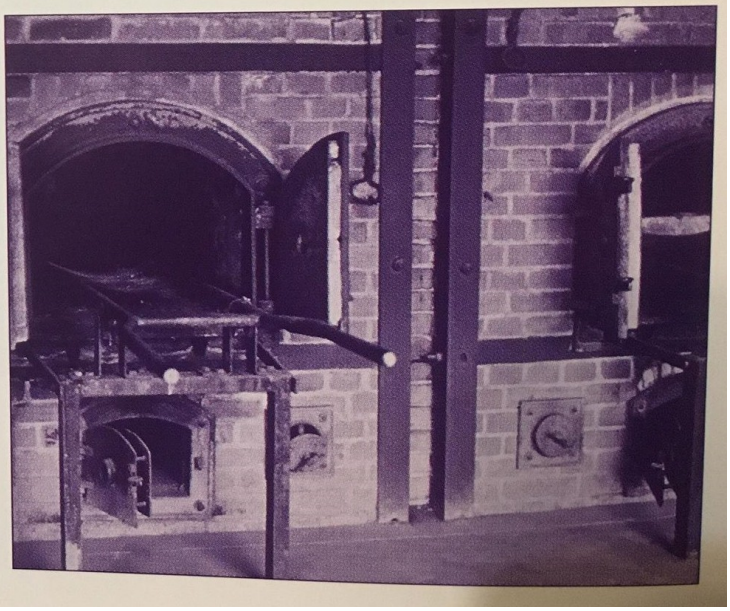

Pour ceux que l'on n'a pas dirigés immédiatement vers la mort, c'est le calvaire. Presque rien à manger, à boire. Des humiliations, des maladies contagieuses et parfois l'horreur d'expérimentations médicales pratiquées sur leur corps. L'encadrement des nazis dirigeant ces camps est tel qu'aucun des 100 000 individus devenus des bourreaux n'a désobéi.